DETAL DRZWI WZOROWANYCH NA
ZABYTKOWYCH DRZWIACH DA-4

KOLOR: S2005-Y20R
zgodnie z programem prac konserwatorskich

OKUCIA SYSTEMOWE KLASY C

SZKŁO DWUSZYBOWE, ZESPOLONE
BEZPIECZNE P4

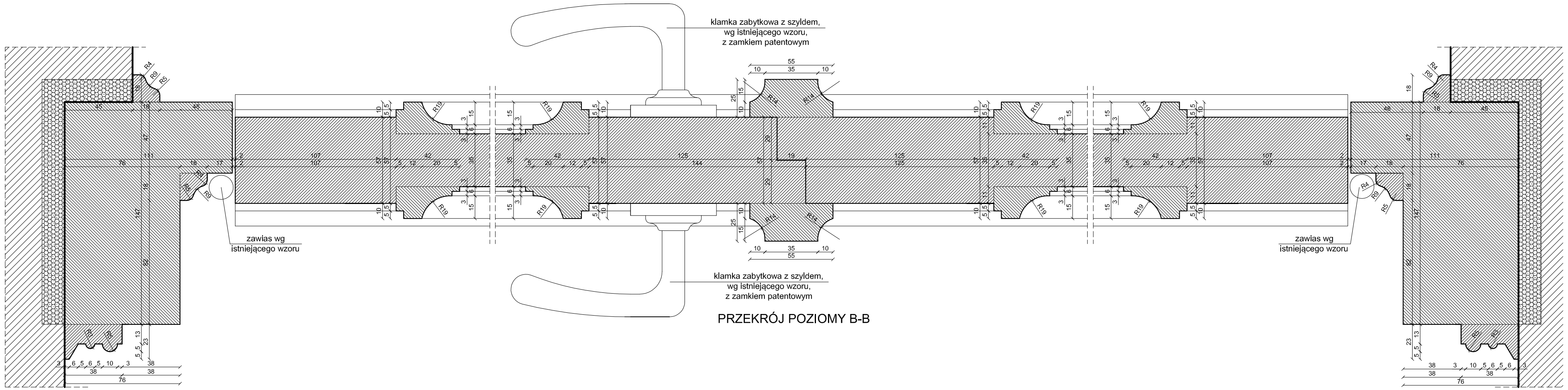


PRZEKRÓJ POZIOMY B-B

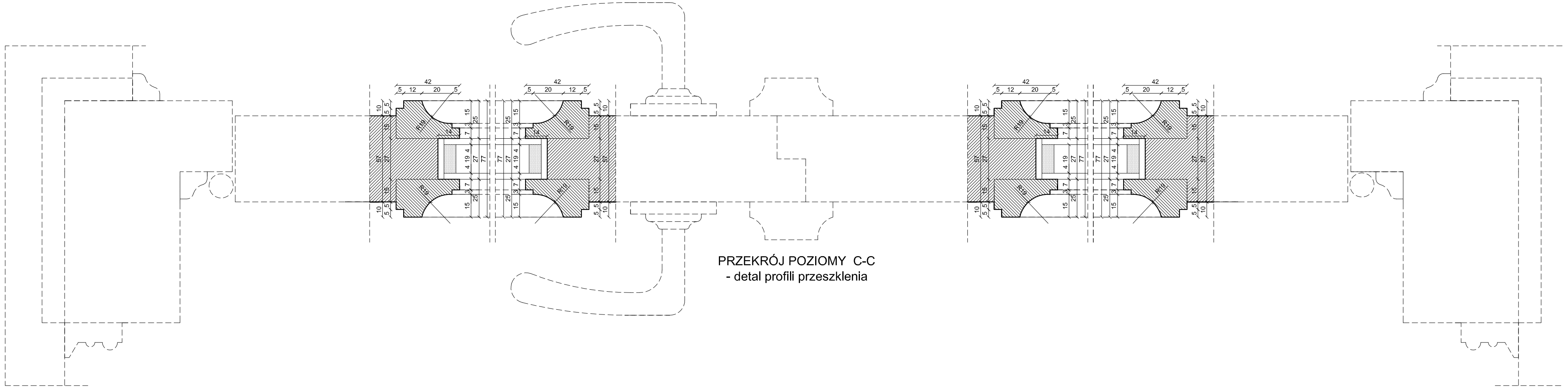

PRZEKRÓJ POZIOMY C-C
- detal profili przeszklenia

| ZAKRES PLANSZY | ZAKRES PLANSZY | SKALA |
|---|---|---|
| ARCHITEKTURA | PROJEKT DRZWI DA-5 - DETAL PRZEKROJU B-B, C-C | 1:2 |
| RODZAJ DOKUMENTACJI | PROJEKT WYKONAWCZY | |
| PROJEKT | PROJEKT REMONTU ELEWACJI WRAZ Z WYKONANIEM IZOLACJI ŚCIAN FUND. BUDYNKU A,B,C I H - BUDYNEK A | |
| INWESTOR | AKADEMIA MORSKA W GDYNI 81-225 GDYNIA, ul. MORSKA 81-87 | |
| OBIEKT | BUDYNEK "A" ZESPOŁU AKADEMII MORSKIEJ W GDYNI | |
| ADRES OBIEKTU | 81-225, GDYNIA, ul. MORSKA 81-87 Działka Nr 370/11, 175/11; Arkusz nr 50 | |
| PROJEKTANT | arch. MATEUSZ GZOWSKI upr. 472/POOKK/2012 | |
| OPRACOWAŁ | AGNIESZKA KRZOS-NOWICKA | |

ARCHITEKCI
GZOWSKI & GZOWSKI S.C.
80-178 Gdańsk, ul. Goplańska 38, tel./fax (58) 349-57-14
e-mail: biuro@architekci-gzowski.pl, www.architekci-gzowski.pl
NIP: 583-294-03-31, nr konta: MULTIBANK 73 1140 2017 0000 4102 0545 6993

| DATA | NR RYS. |
|---|---|
| MARZEC 2015r. | 1503-ZSD-A-15 |